

# Nádrž N1 v lokalitě Nad Močírky, k. ú. Korytná

## Situace širších vztahů

### M 1 : 50000

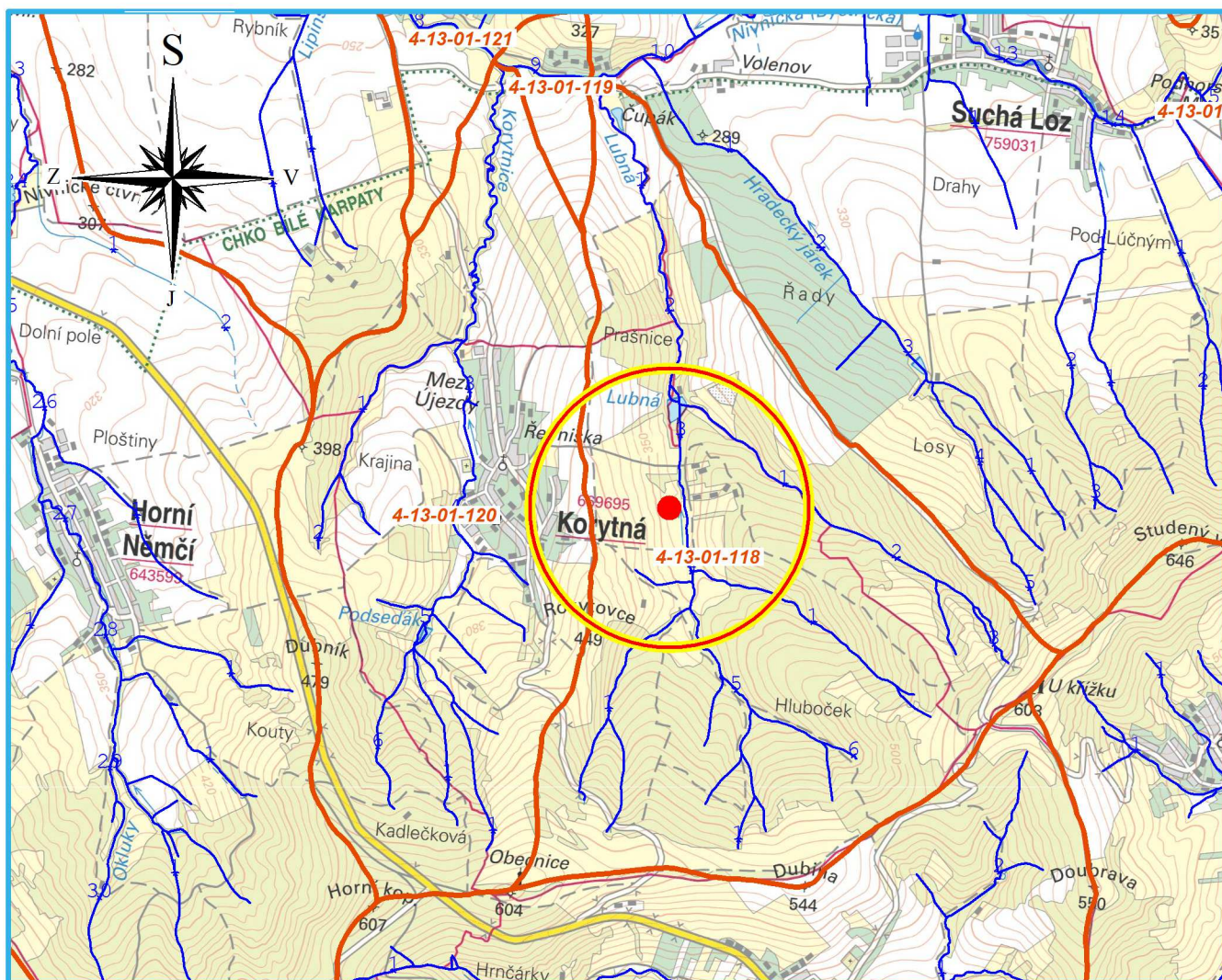



PŘÍBLIŽNÉ SOUŘADNICE V J-TSK

|    |         |
|----|---------|
| X: | 1178301 |
| Y: | 522978  |

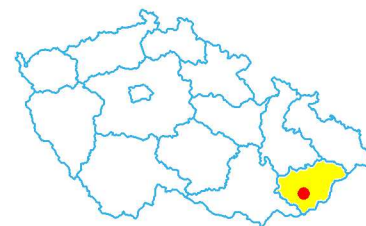
— Zájmová lokalita



Polohopisný systém: S-JTSK Výškopisný systém: B.p.v.

|  |  |   |                        |  |               |
|--|--|---|------------------------|--|---------------|
| Vedoucí projektant:                                |  | Kreslil:  | Zodpovědný projektant: |  <b>REGIOPROJEKT<br/>BRNO</b><br><small>Projektová a inženýrská činnost v oboru stavby vodního, lesního hospodářství a krajinného inženýrství<br/>U Svítavy 2, 618 00 Brno IČ: 00220078 tel.: 606 033 120</small> |               |
| Ing. Petr Marčák                                   |  | Ing. Martin Pikna   | Ing. Petr Marčák       |  |               |
|  |  |  |                        |  |               |
| Stavebník: Krajský pozemkový úřad pro Zlínský kraj |  |   |                        | U Svítavy 2, 618 00 Brno IČ: 00220078 tel.: 606 033 120  |               |
| K.ú.: Korytná                                      |  | Kraj: Zlínský   |                        | Formát:  | 1 x A4        |
| Název akce / stavebního objektu:                   |  |   |                        | Datum:   | 08/2020       |
| Nádrž N1 v lokalitě Nad Močírky, k. ú. Korytná     |  |   |                        | Stupeň PD:   | DSP/DPS       |
|  |  |   |                        | Archivační č.:   | 20008-14XR-PM |
| Obsah:   |  |   |                        | Měřítko:   | Výkres číslo: |
| Situace širších vztahů                             |  |   |                        | 1 : 50000  | C.1.a         |